የማንነት ስርቆትን በቋንቋዎ እንዴት መለየት፣ ማስወገድ እና ሪፖርት ማድረግ እንደሚችሉ

AMHARIC

የማንነት ስርቆት ምንድነው?

የማንነት ስርቆት የሚከሰተው የሆነ ሰው የግል ወይም የፋይናንስ መረጃዎን ያለፈቃድ ሲጠቀም ነው። እነሱ የእርስዎን ስም እና አድራሻ፣ የክሬዲት ካርድ ወይም የባንክ ሒሳብ ቁጥሮች፣ የማህበራዊ ዋስትና ቁጥር ወይም የሕክምና መድን መለያ ቁጥሮችን ሊሰርቁ እና ለሚከተሉት ጉዳዮች ሊጠቀሙባቸው ይችላሉ፡

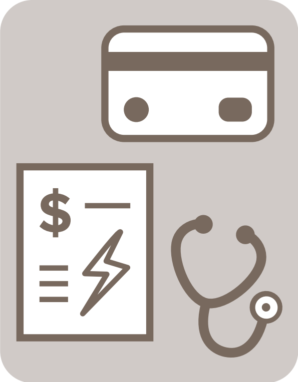

- በክሬዲት ካርዶችዎ ዕቃዎችን ለመግዛት
- በስምዎ አዲስ ክሬዲት ካርዶችን ለማውጣት
- በስምዎ የስልክ፣ የኤሌትሪክ ወይም የጋዝ አካውንት ለመክፈት
- ስራ ለማግኘት
- የተመላሽ ግብር ገንዘብዎን ለመስረቅ
- የሕክምና እንክብካቤ ለማግኘት የእርስዎን የጤና መድን መጠቀም
- ከታሰሩ እርስዎ እንደሆኑ ለማስመሰል

አንድ ሰው ማንነቴን ቢሰርቅ እንዴት ማወቅ እችላለሁ?

አንድ ሰው ማንነትዎን እንደሰረቀ ለማወቅ የሚችሉባቸው አንዳንድ መንገዶች እነሆ፡-

- **የክፍያ መጠየቂያዎችዎን ያንብቡ።** ላልገዙዋቸው ነገሮች ክፍያዎችን እያዩ ነው?
- **የባንክ አካውንትዎን መግለጫ ይመልከቱ።** እርስዎ ያላደረጉት የገንዘብ ወጪ አለ? ያልጠበቁዋቸው ለውጦች አሉ?
- **ፖስታዎን ይፈትሹ።** የክፍያ መጠየቂያ ማግኘት አቁመዋል? ላልከፈቱት መለያ የክፍያ መጠየቂያ ደርሶዎታል? ወይም ከማያውቁት ቀጣሪ ደብዳቤ ደርሶዎታል?
- **የክሬዲት ሪፖርትዎን ያግኙ።** የማያውቋቸው አካውንቶች ወይም ሌሎች መረጃዎች አሉ? የእርስዎን ሪፖርት ለማግኘት በ **877 322 8228** ለAnnual Credit Report ይደውሉ ወይም ወደ **AnnualCreditReport.com** ይሂዱ። የሚያምኑት ሰው እንዲረዳዎት መጠየቅን ያስቡበት። የፌደራል ህግ በየ12 ወሩ ከሶስቱ ሀገር አቀፍ የክሬዲት ቢሮዎች የክሬዲት ሪፖርትዎን ነፃ ቅጂ የማግኘት መብት ይሰጥዎታል። (ሦስቱ ቢሮዎች አሁን የክሬዲት ሪፖርትዎን በሳምንት አንድ ጊዜ በነጻ በ **AnnualCreditReport.com** እንዲያዩ ፈቅደዋል)።

! **ከእነዚህ ጥያቄዎች ለአንዱ አዎ ብለው መልስ ከሰጡ፣ የሆነ ሰው ማንነትዎን ሰርቆ ሊሆን ይችላል።** →

ራሴን ከማንነት ስርቆት እንዴት መጠበቅ እችላለሁ?

የማንነት ስርቆት በማንም ላይ ሊደርስ ይችላል። አንድ ሰው የእርስዎን ማንነት ሊሰርቅ የሚችልበትን እድል ይቀንሱ

- የግል መረጃ ያላቸውን ሰነዶችን ይጠብቁ። እንደ የልደት የምስክር ወረቀት፣ የማህበራዊ ዋስትና ካርድ እና የመለያ መግለጫዎች ያሉ ኦፊሴላዊ ሰነዶችን ደህንነቱ በተጠበቀ ቦታ ያስቀምጡ። የግል መረጃዎን የሚገልጡ ሰነዶችን ከመጣልዎ በፊት ይቀዷዱዋቸው።
- በድንገት እርስዎን ለሚያገኝ ሰው የማህበራዊ ዋስትና ቁጥርዎን አያጋሩ። ከማህበራዊ ዋስትና አስተዳደር፣ ከIRS፣ ከባንክዎ ወይም ከሚያውቁት ሌላ ድርጅት እንደሆነ ቢነግሩዎትም እንኳ። ከዛ አይደሉም። ይህ ማጭበርበር ነው።
- በኦንላይን ላይ እና በስልክዎ ላይ መረጃዎን ይጠብቁ። ለመገመት የሚከብዱ የይለፍ ቃሎችን ተጠቀም. እንዲሁም እነሱ ለሚያቀርቡት መለያዎች በጽሑፍ መልእክት እንደሚያገኙት ኮድ አይነት ባለብዙ ደረጃ ማረጋገጫን ያክሉ።
- የክፍያ መጠየቂያዎችዎን ይገምግሙ። ላልገዙዋቸው ነገሮች ክፍያዎችን ወይም ያልተጠበቀ የክፍያ መጠየቂያ ይፈትሹ። ይህ የማንነት ስርቆት ምልክት ሊሆን ይችላል።

የማንነት ስርቆትን እንዴት ሪፖርት አደርጋለሁ፣ እንዴትስ በቋንቋዬ እርዳታ አገኛለሁ?

የማንነት ስርቆት ድርጊት ከጠረጠሩ፣ ለፌደራል ንግድ ኮሚሽን ያሳውቁ።

- ወደ **877-438-4338 በምስራቅ ሰአት አቆጣጠር (ET) ከ 9 am እስከ 5 pm** ይደውሉ።
- የማንነት ስርቆትን ሪፖርት ለማድረግ እና ቀጥሎ ምን ማድረግ እንዳለብዎ ለማወቅ ለቋንቋዎች ዝርዝር 3ን ይጫኑ።

ወይም የሚያምኑት ሰው የመታወቂያ ስርቆትን በእንግሊዝኛ በ **IdentityTheft.gov** ሪፖርት ለማድረግ እንዲረዳዎት ይጠይቁ። ነፃ ግላዊነት የተላበሰ የመልሶ መቋቋም እቅድ እና ቀጣይ እርምጃዎችን ያገኛሉ።

FEDERAL TRADE COMMISSION
IdentityTheft.gov

ኖቬምበር 2023